ありがとう！ 健康感謝新聞

発行者
名前 池田真菜
大野中学校 二年 一組

医療の輪

祖父の命が救われた

私は耳を疑った。「え!?」手術!?」ここでは、祖父の心臓の手術とたずさわった方々、その後改善した生活などを記事にする。

ある日、胃に異変を感じた祖父は、日頃からお世話になっているかかりつけ医を受診した。診察前に血圧を測ると、脈拍が低く、予定を変更し急きょ心電図をとることに。結果、かかりつけ医の先生のじん速な対応のお陰で、総合病院を受診することになった。

総合病院で再検査をした結果、なるべく早くペースメーカーを入れた方がいいと診断された。祖父はこれまで大きな病気をしたことがなく、入院・手術の経験もない。だが、大好きな仕事を続ける為、様々な先生の意見を聞き、手術に踏み切った。お陰で今も元気に仕事を続けている。

~ Smile ~

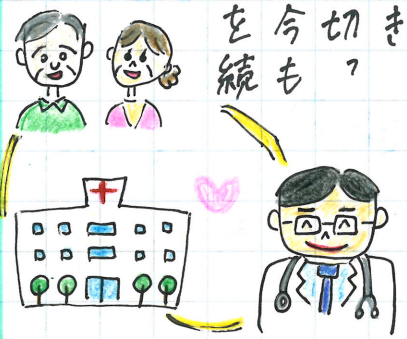

保険のおかげ BEST3

（ありがとう）

1. 入院費が3割だ。
2. 金額が戻った。
3. 帳手続者害医療費支部身一

決意表明!!

1. 健康診断を受けます。
2. 適量の酒を。
3. 腹八分目。

インタビュー・コーナー

糖尿病の疑い!?

「母は?」
「祖母~」
「なるほど!」
「近ごろ~」
「見たかった~」
「番組~」
「一緒に~」

「ありがとう!」
「変わり~」
「疑問に~」
「のんびり~」
「けっこう~」
「病気~」
「尿糖~」
「糖尿~」
「食べ~」
「何~」
「大~」
「①~」
「②~」
「③~」

「編集後記」

かかりつけ医の先生のお陰で、私は今年も祖父と一緒にお正月を過ごすことができました。これからも祖父に長生きしてもらって、たくさん思い出を作りたいです。

主催：全国健康保険協会（協会けんぽ）福岡支部　共催：西日本新聞社