医療新聞

発行者
名前 志免中学校 二年八組 佐藤はるか

医療との関わり方

私や私の家族は、ワクチン接種や、病院に診察に行くことは、たくさんありました。しかし私自身、医療との関わり方などについて詳しく知らなかったので、この新聞を通して、医療との関わり方を調べ、わかりやすく、見やすくまとめ、医療について詳しく理解できるようになりたいです。

健康診断

目的

健康診断は、生活習慣病をはじめ、さまざまな病気の早期発見、早期治療はもちろん、病気そのものを予防することを目的に行われています。

薬の服用

目的

1. 病状の原因の治癒する…原因療法
2. 病状を緩和する…対処療法
3. 病状を予防する…予防
4. 病気の有無や体の状況を知る…検査 診断

ワクチン接種

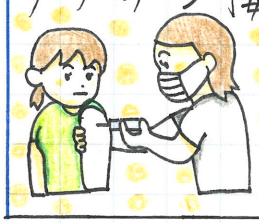

目的

免疫のしくみを利用したのが「ワクチン」です。ワクチンを接種することにより、あらかじめウイルスや細菌（病原体）に対する免疫（抵抗力）を作り出し、病気になりにくくするのです。

手術

目的

手術の目的，手術の目的は、臓器の悪いところを取り除くことです。

医療者との関わり方

医療機関には、医師・看護師・薬剤師・理学療法士・作業療法士・栄養士・ソーシャルワーカー・心理士など、様々な専門を持った医療者がいます。病気に関連してわからないことがあったら、わからないままにせず、医療者に相談しましょう。

薬剤師

薬剤師とは調剤，医薬品の供給，その他薬衛生を司る医療従事者です。

看護師

看護師は傷病者の看護および療養上の世話，医師の診療補助を職業としてその独占業務を行いその資格を有するコ・メディカルです。

心理士

「臨床心理士」とは、臨床心理学にもとづく知識や技術などを用いて、人間の"こころの問題"にアプローチする"心の専門家"です。

ソーシャルワーカー

ソーシャルワーカとは、福祉や医療などの分野で相談や支援を行う職業です。

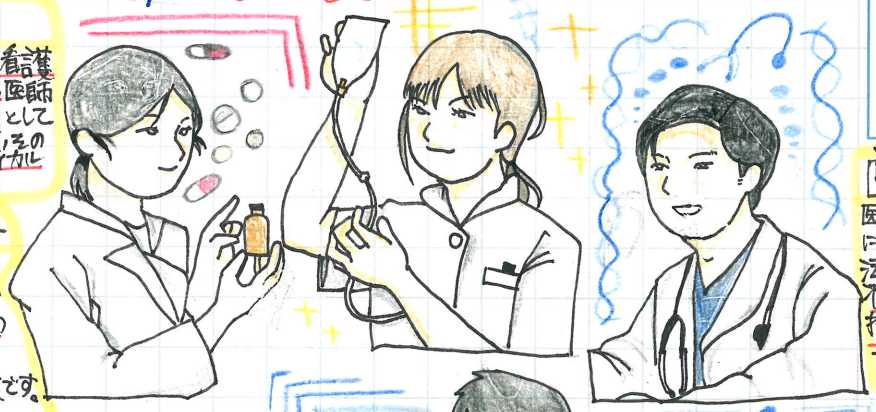

医師

医師とは医術を仕事にする専門家で医師法の適用を受けて病気の診察や治療，投薬に当たるひのことです。

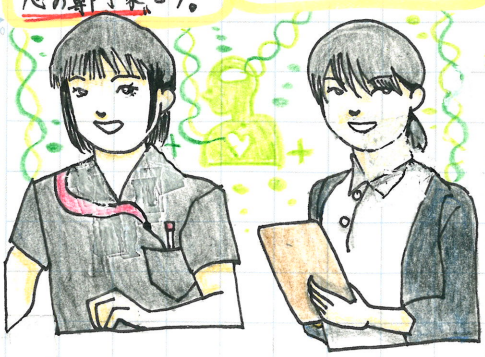

栄養士

栄養士は主に健康な方を対象にして栄養指導や給食の運営を行います。

作業療法士

作業療法士とは，医療従事者一員です。理学療法士，視能訓練士，言語聴覚士と共にリハビリテーション職と称されるもののうちの一つ。

理学療法士

理学療法士とは，わかりやすくいうと「動作分析の専門家」です。寝返る，起き上がる，立ち上がる，歩くなどの日常生活を行う上で基本となる動作の改善，を支援します。

視能訓練士

小児の弱視や斜視の視能矯正や視機能の検査をおこなう国家資格を持つ専門技術職。

言語聴覚士

言語聴覚士は，話すことや食べること，聞くことなどで，障害や脳みを抱えている人に対してアプローチします。

編集後記

見やすくまとめられてよかったです。

主催：全国健康保険協会（協会けんぽ）福岡支部　…聞社